



婚姻届

年 月 日届出
(あて先) 長 殿

受理 第 号	年 月 日	発送 第 号	年 月 日
送付 第 号		年 月 日	
書類調査	戸籍記載	記載調査	調査票
決	裁	附	票
住	民	票	通
知	長	印	

本届書中
字訂正 字削除 字加入
訂正印
夫
妻

年 月 日
午前 午後 時 分 受領
夫
妻
使
送付

確認	通知
----	----

(1)	夫になる人	妻になる人
	氏名 (よみかた) 氏 名	氏 名
(2)	住所 (住民登録をしているところ)	住所 (住民登録をしているところ)
	番地 番 号 世帯主の氏名	番地 番 号 世帯主の氏名
(3)	本籍 (外国人のときは国籍だけを書いてください)	本籍 (外国人のときは国籍だけを書いてください)
	番地 番 号 筆頭者の氏名	番地 番 号 筆頭者の氏名
(4)	父母の氏名 父母との続き柄 (他の養父母はその他の欄に書いてください)	父母の氏名 父母との続き柄 (他の養父母はその他の欄に書いてください)
	父 母 続き柄 男 女	父 母 続き柄 男 女
(5)	婚姻後の夫婦の氏・新しい本籍	婚姻後の夫婦の氏・新しい本籍
	<input type="checkbox"/> 夫の氏 <input type="checkbox"/> 妻の氏	新本籍 (左の☐の氏の人がすでに戸籍の筆頭者となっているときは書かないでください) 番地 番
(6)	同居を始めたとき	同居を始めたとき
	年 月	年 月 (結婚式をあげたとき、または、同居を始めたときのうち早いほうを書いてください)
(7)	初婚・再婚の別	初婚・再婚の別
	<input type="checkbox"/> 初婚 <input type="checkbox"/> 再婚 (死別 年 月 日 / 離別 年 月 日)	<input type="checkbox"/> 初婚 <input type="checkbox"/> 再婚 (死別 年 月 日 / 離別 年 月 日)
(8)	同居を始める前の夫妻のそれぞれの世帯のおもな仕事と	同居を始める前の夫妻のそれぞれの世帯のおもな仕事と
	夫 妻	夫 妻
(9)	夫妻の職業	夫妻の職業
	夫の職業	妻の職業
その他		その他
届出人		届出人
夫	妻	
署名押印	署名押印	
事件簿番号	事件簿番号	
住定年月日	住定年月日	
夫	妻	
年 月 日	年 月 日	

記入の注意

鉛筆や消えやすいインキで書かないでください。(消えるボールペンは使用しないでください。)
この届は、あらかじめ用意して、結婚式をあげる日または同居を始める日に出すようにしてください。その日が日曜日や祝日でも届けることができます。(この場合、宿直等で取扱うので、前日までに戸籍担当係で下調べをしておいてください。)
届書は、1通でさしつかえありません。
この届書を本籍地でない役場に出すときは、戸籍謄本または戸籍全部事項証明書が必要ですから、あらかじめ用意してください。

証人	
署名 印	署名 印
生年月日	生年月日
住所	住所
本籍	本籍

- 「筆頭者の氏名」には、戸籍のはじめに記載されている人の氏名を書いてください。
- 父母がいま婚姻しているときは、母の氏は書かないで、名だけを書いてください。養父母についても同じように書いてください。
- ☐には、あてはまるものに☐のようにしるしをつけてください。外国人と婚姻する人が、まだ戸籍の筆頭者となっていない場合には、新しい戸籍がつくられますので、希望する本籍を書いてください。
- 再婚のときは、直前の婚姻について書いてください。内縁のものはふくまれません。
- 届け出られた事項は、人口動態調査(統計法に基づく基幹統計調査、厚生労働省所管)にも用いられます。

- ◎ 署名は必ず本人が自署してください
- ◎ 印は各自別々の印を押してください
- ◎ 届出人の印をご持参ください

連絡先(夫・妻・その他)
電話() 番
自宅・勤務先[]・携帯

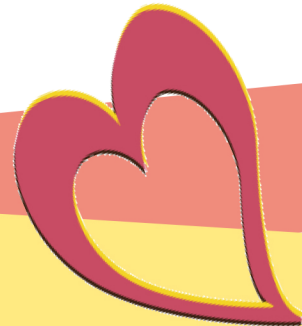

JUST MARRIED



THE WINGS EBINA